extrait du Portail de la Cité internationale de la bande dessinée et de l'image

http://www.citebd.org/spip.php?article4365

les valois à la cité : augustine et la pirogue

- activités - les rendez-vous de la Cité - archives 2012 des rendez-vous de la Cité -

Description :

Les Valois d'Angoulême sont de sortie sur les écrans de la Cité ! En compétition lors du dernier Festival du Film Francophone, les deux films à l'affiche en ce mois de novembre, ***La Pirogue*** du Sénégalais **Moussa Touré** (plusieurs fois récompensé) et ***Augustine*** d'**Alice Winocour** incarnent bien l'esprit du FFA qui est de mettre à l'honneur la richesse et la diversité du cinéma francophone.

Copyright © Portail de la Cité internationale de la bande dessinée et de l'image

Les Valois d'Angoulême sont de sortie sur les écrans de la Cité ! En compétition lors du dernier Festival du Film Francophone, les deux films à l'affiche en ce mois de novembre, *La Pirogue* du Sénégalais **Moussa Touré** (plusieurs fois récompensé) et ***Augustine*** d'**Alice Winocour** incarnent bien l'esprit du FFA qui est de mettre à l'honneur la richesse et la diversité du cinéma francophone.

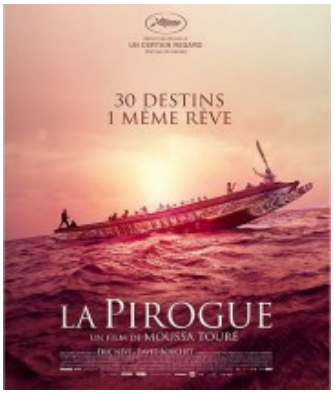

la pirogue

Sénégal, France - 2012 - 1h27
Valois de la mise en scène et **Valois du public** au Film francophone d'Angoulême 2012 - Sélection officielle Un certain regard Cannes 2012
de **Moussa Touré**
scénario **Abasse Ndione**, **David Bouchet**, **Eric Névé**
d'après l'oeuvre d'**Abasse Ndione**
avec **Souleymane Seye Ndiaye**, **Laïty Fall**, **Malamine Drame**, **Balla Diarra**, **Salif Jean Diallo**, **Babacar Oualy**, **Mame Astou Diallo**, **Saikou Lo**.

l'histoire
Un village de pêcheurs dans la grande banlieue de Dakar, d'où partent de nombreuses pirogues. Au terme d'une traversée souvent meurtrière, elles vont rejoindre les îles Canaries en territoire espagnol.
Baye Laye est capitaine d'une pirogue de pêche, il connaît la mer. Il ne veut pas partir, mais il n'a pas le choix. Il devra conduire 30 hommes en Espagne. Ils ne se comprennent pas tous, certains n'ont jamais vu la mer et personne ne sait ce qui l'attend...

iconplusdinfo sur **le film, la bande-annonce, les horaires**.

augustine

France - 2012 - 1h42
Compétition officielle Film francophone d'Angoulême 2012 - Semaine internationale de la critique Cannes 2012
d'**Alice Winocour**
scénario **Alice Winocour**
direction de la photographie **Georges Lechaptois**
musique ou chansons **Jocelyn Pook**
avec **Vincent Lindon** (Professeur Charcot), **Stéphanie Sokolinski** (Augustine), **Chiara Mastroianni** (Constance Charcot), **Olivier Rabourdin** (Bourneville), **Roxane Duran** (Rosalie), **Ange Ruzé** (Pierre), **Lise Lametrie** (infirmière principale), **Sophie Cattani** (Blanche), **Grégoire Colin** (Verdan).

l'histoire 1885. Paris, Hôpital de la Pitié Salpêtrière. Le professeur Charcot, essaie de comprendre une maladie encore inconnue : l'hystérie. Augustine, une jeune bonne à peine sortie des rondeurs de l'enfance, qui présente tous les symptômes de la maladie, ne tarde pas à attirer son attention. D'objet d'étude, Augustine devient vite objet de désir, le sujet exclusif de ses recherches, son obsession. Et pour lui plaire, Augustine participe de tout son corps aux expériences. Au fil des examens, une intimité commence à se créer entre eux. Mais plus Charcot s'approche d'Augustine, plus il la désire. Et plus il la regarde, plus il la rend malade...

iconplusdinfo sur **le film, la bande annonce, les horaires**.

à partir du 7 novembre 2012
cinéma de la Cité
vaisseau Moebius
60 avenue de Cognac
Angoulême

iconplusdinfo sur **les films, les bandes annonces, les horaires**.

Copyright © Portail de la Cité internationale de la bande dessinée et de l'image